

LEGENDA

- Demontáž stávajícího VZT vedení - obdelníkového tl. plechu 1,0mm - viz pol. VZT 11,22 včetně závěsů, podpěr, táhel, kotevního materiálu a izolací **510 m² = 3978 kg včetně VZT jednotek - 4000kg**
- Demontáž stávajícího VZT vedení - obdelníkového tl. plechu 1,0mm - viz pol. VZT 11,22 včetně závěsů, podpěr, táhel, kotevního materiálu a izolací
- Stávající zachované rozvody vody
- Demontáž stávajících rozvodů vody, izolací a kotevní mat.**
pol. ZTI 139,140, 141,142,143 = **208m**
pol. 0101 Pol 158 = **310m (2.PP, 1.PP, 1.NP)**
- Demontáž rozvodů kanalizace - 165m viz pol. 0101 Pol 158**
- Demontáž rozvodů ÚT 180 m / 40 otopných těles /**
- 1.NP 35 m / 23 otopných těles /
- 1.PP 92 m / 17 otopných těles /
- 2.PP 53 m

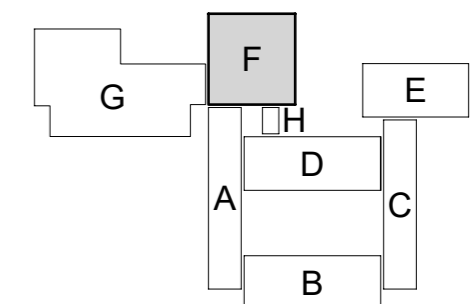

<p>R-Projekt 07 Praha s.r.o. Ke Strašnické 8/1795, Praha 10 tel. 261 305 100, 261 305 101 e-mail: jiri.padevet@rprojekt07.cz</p>	<p>AKCE Rekonstrukce kuchyně ZŠ Gen. Janouška Dygrýnova 1006/21 198 00, Praha 14 – Černý Most</p>	<p>VED.PROJ. ING. J. PADEVĚT ZODP.PROJ. ING. J. PADEVĚT SPOLUPR. VÍT KALIBA</p>												
	<p>OBJEDNAVATEL MČ Praha 14 Bratří Venclíků 1073 198 21 Praha 9</p>	<p>VÝKRES Půdorys 2.PP - pavilon F DEMONTÁŽ TZB</p>	<p>ZAK.Č. 0009 0112 40</p> <table border="1" style="width: 100%; border-collapse: collapse;"> <tr> <td>STUPEŇ DSP+DPS</td> <td rowspan="2" style="font-size: 2em; font-weight: bold;">D1.1</td> <td rowspan="2" style="font-size: 2em; font-weight: bold;">30.1</td> </tr> <tr> <td>FORM. A3</td> </tr> <tr> <td>MĚŘ.: 1:200</td> <td style="font-size: 1.5em; font-weight: bold;">AS</td> <td></td> </tr> <tr> <td>DATUM 09/2023</td> <td>PROFESE</td> <td>VÝKRES</td> </tr> </table>	STUPEŇ DSP+DPS	D1.1	30.1	FORM. A3	MĚŘ.: 1:200	AS		DATUM 09/2023	PROFESE	VÝKRES	
STUPEŇ DSP+DPS	D1.1	30.1												
FORM. A3														
MĚŘ.: 1:200	AS													
DATUM 09/2023	PROFESE	VÝKRES												