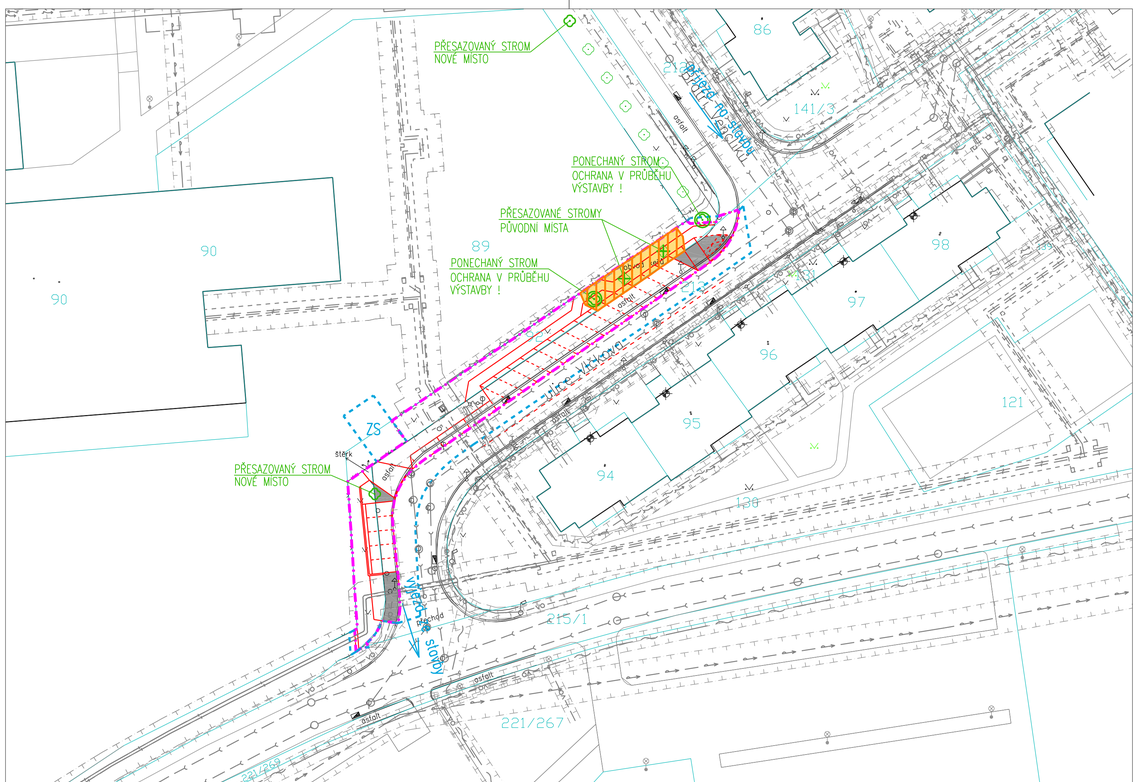


## LEGENDA

- SOUČASNÝ STAV (POLOHOPIS)
- HRANICE STÁVAJÍCÍCH POZEMKŮ
- STÁVAJÍCÍ ULIČNÍ VPUST, STÁVAJÍCÍ KANALIZAČNÍ ŠACHTA
- HRANICE STAVBY
- NÁVRH KOMUNIKACÍ
- KANALIZACE
- VODOVOD
- PLYNOVOD
- TEPELNÉ VEDENÍ
- KANÁL TEPELNÉHO VEDENÍ
- SILNOPROUDÉ ROZVODY 1 kV
- VO VEŘEJNÉ OSVĚTLENÍ
- SDĚLOVACÍ VEDENÍ
- OCHRANNÉ PÁSMO
- HRANICE STAVENIŠTĚ
- PONECHANÝ STROM (OCHRANA BĚHEM STAVBY)
- PŘESAZOVANÝ STROM – PŮVODNÍ MÍSTO
- PŘESAZOVANÝ STROM – NOVÉ MÍSTO
- KÁCENÍ ZELENĚ
- DEMOLICE CHODNÍKU
- DEMOLICE VOZOVKY

SOUŘADNICOVÝ SYSTÉM : JTSK
VÝŠKOVÝ SYSTÉM : Balt p.v.


**PPU** spol. s.r.o.
INŽENÝRSKÝ ATELIER
PORADENSTVÍ · PROJEKCE · URBANISMUS
VYŠEHRADSKÁ 2243 / 36, 100 00 PRAHA 10


DOPRAVA, KOMUNIKACE, TERÉNNÍ ÚPRAVY
INŽENÝRSKÉ SÍTĚ, TECHNICKÁ INFRASTRUKTURA
ŽIVOTNÍ PROSTŘEDÍ, HLUK, EXHALACE
POČÍTAČOVÉ ZPRACOVÁNÍ, PLOTROVÁNÍ


ZÁPIS V OBCHODNÍM REJSTŘÍKU U MĚSTSKÉHO SOUDU
V PRAZE, ODDÍL C, ČÍLOŽKY 20938, IČ 49613481


| | | | |
|---|---|---|---|
| VYPRACOVAL: | ING. NAĎA TRČKOVÁ | KONTROLOVAL: | |
| ODP.PROJEKTANT SPEC.: | ING. JIŘÍ MANTLÍK | ŠÉFPROJEKTANT STAVBY: | ING. PETR VEJRAŽKA |
| STAVBA: | ZŘÍZENÍ PARKOVACÍCH STÁNÍ V UL. VLČKOVA<br>PRAHA 14 – ČERNÝ MOST | PROFESE: DOPRAVA | ČÁST |
| OBJEKT: | . | STUPEŇ PD: DSP | |
| | | FORMÁTY A4: 3 | Č.PŘÍLOHY |
| VÝKRES: | **SITUACE ZOV** | MĚŘÍTKO: 1 : 500 | **E.2** |
| OBJEDNATEL: | ÚMČ PRAHA 14 | Zak.č.: DATUM: 11/2012 | |